

# HE 10 "Auf dem Winkel"

## 1. Vereinfachte Änderung

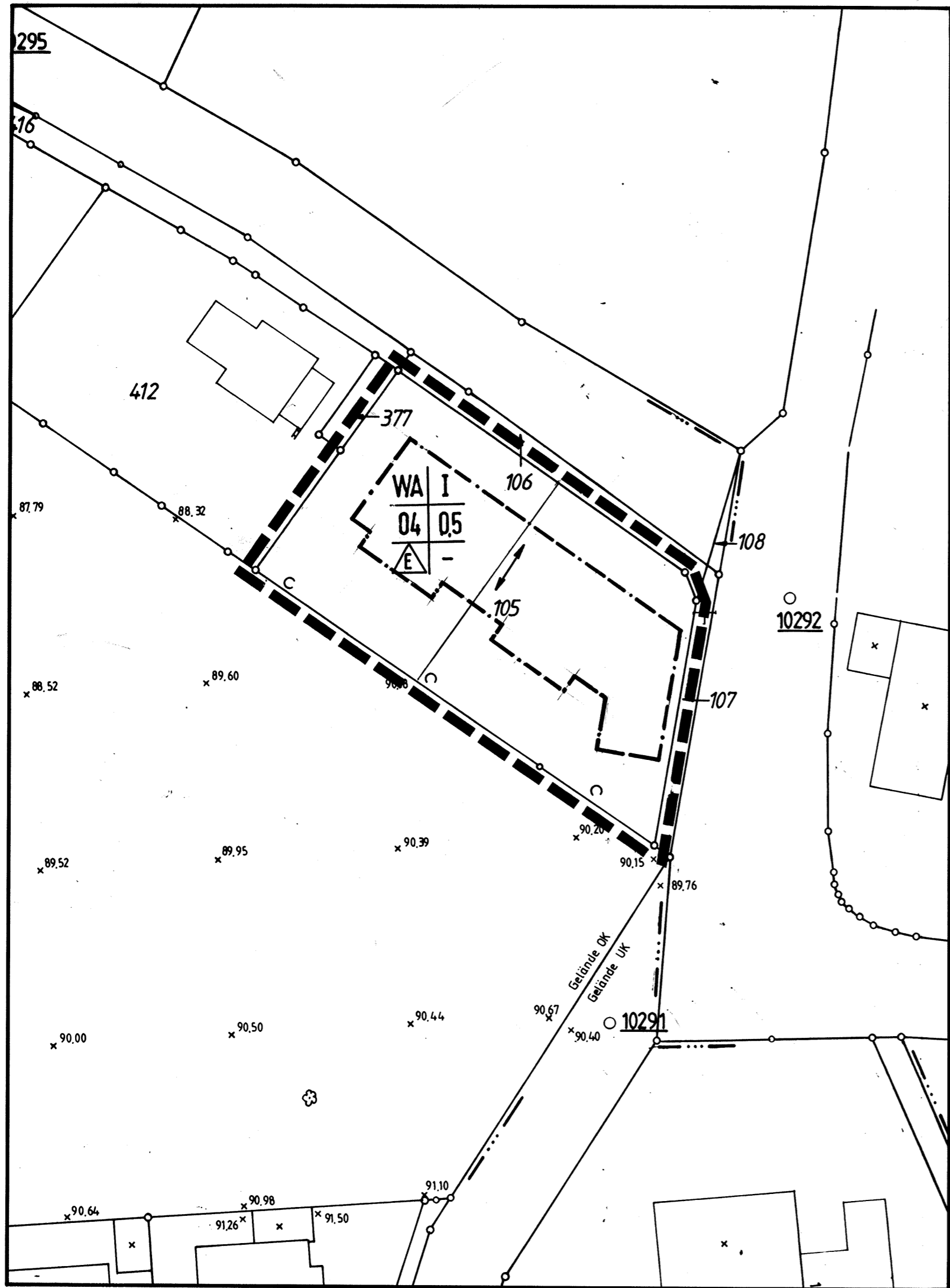

# STADT UNNA

## BEBAUUNGSPLAN: HE 10

### "AUF DEM WINKEL"

## 1. VEREINFACHTE ÄNDERUNG M. = 1:500

### RECHTSGRUNDLAGEN

Baugesetzbuch (BauGB) in der Fassung der Bekanntmachung vom 12.12.1986 (BGBl. IS. 2253)  
 Baunutzungsverordnung (BauN VO) in der Fassung vom 23.01.1990 (BGBl. IS. 132)  
 Planzeichenverordnung vom 18.12.1990 (BGBl. vom 22.01.1991 (BGBl. I Nr. 3))  
 Bauordnung für das Land Nordrhein-Westfalen -Landesbauordnung- (BauO NW) in der Fassung der Bekanntmachung vom 31.07.1984 (GV NW S. 419) zuletzt geändert durch Gesetz vom 20.06.1989 (GV NW S. 432)  
 BauGB-Maßnahmengesetz (BauGB-MaßnahmenG) in der Fassung vom 28.04.1993 (BGBl. IS. 622)  
 Sonstige

Textl. Festsetzungen und Zeichenerklärung siehe Originalbebauungsplan



Begrenzung des Änderungsbereiches

Einverständnis der Eigentümer der von den Änderungen oder Ergänzungen betroffenen Grundstücke und den von den Änderungen oder Ergänzungen berührten TÖB.

Flur	Flurstücke	Eigentümer bzw. TÖB / Anschrift	Unterschrift
15	412	EHEL. W. ARNS, WESTHEMMERDER WEG 25, 59427 UNNA	<i>W. Arns</i>
15	9	EHEL. TH. MEYER, i.d. BRUCHGARTEN 3a, 59425 UNNA	<i>Th. Meyer</i>
15	105 teilw.	DR. W. FEHMANN, KORALLENWEG 12, 44267 DORTMUND	<i>W. Fehmann</i>
15	105 teilw.	EHEL. M. MÖHRING, SCHMIEDESTR. 7, 59427 UNNA	<i>M. Möhring</i>

UNNA, den 2.11. 1994

DIPL. ING. R. KOCH  
 OSTSTR. 3, 59427 UNNA  
 (Anschrift und Unterschrift des Planaufstellers)

Der Rat der Stadt Unna hat am 19.12.1994 nach §10 des BauGB die 1. Vereinfachte Änderung dieses Bebauungsplanes als Satzung beschlossen.

Die 1. Vereinfachte Änderung dieses Bebauungsplanes ist am 21.02.1995 nach §12 des BauGB ortsüblich mit Hinweis auf Ort und Zeit der Öffentlichen Auslegung bekanntgemacht worden.

Unna, den .....

Unna, den .....  
 Der Stadtdirektor

Bürgermeister Raternmitglied

i.A. Stadtplaner